Kuidas antibiootikumiresistentsus levib?

Antibiootikumiresistentsus on bakterite vastupidavus ühe või mitme antibiootikumi toimele. Inimesed ja loomad ei muutu antibiootikumidele resistentseks, kuid see võib juhtuda nende organismis elavate bakteritega.
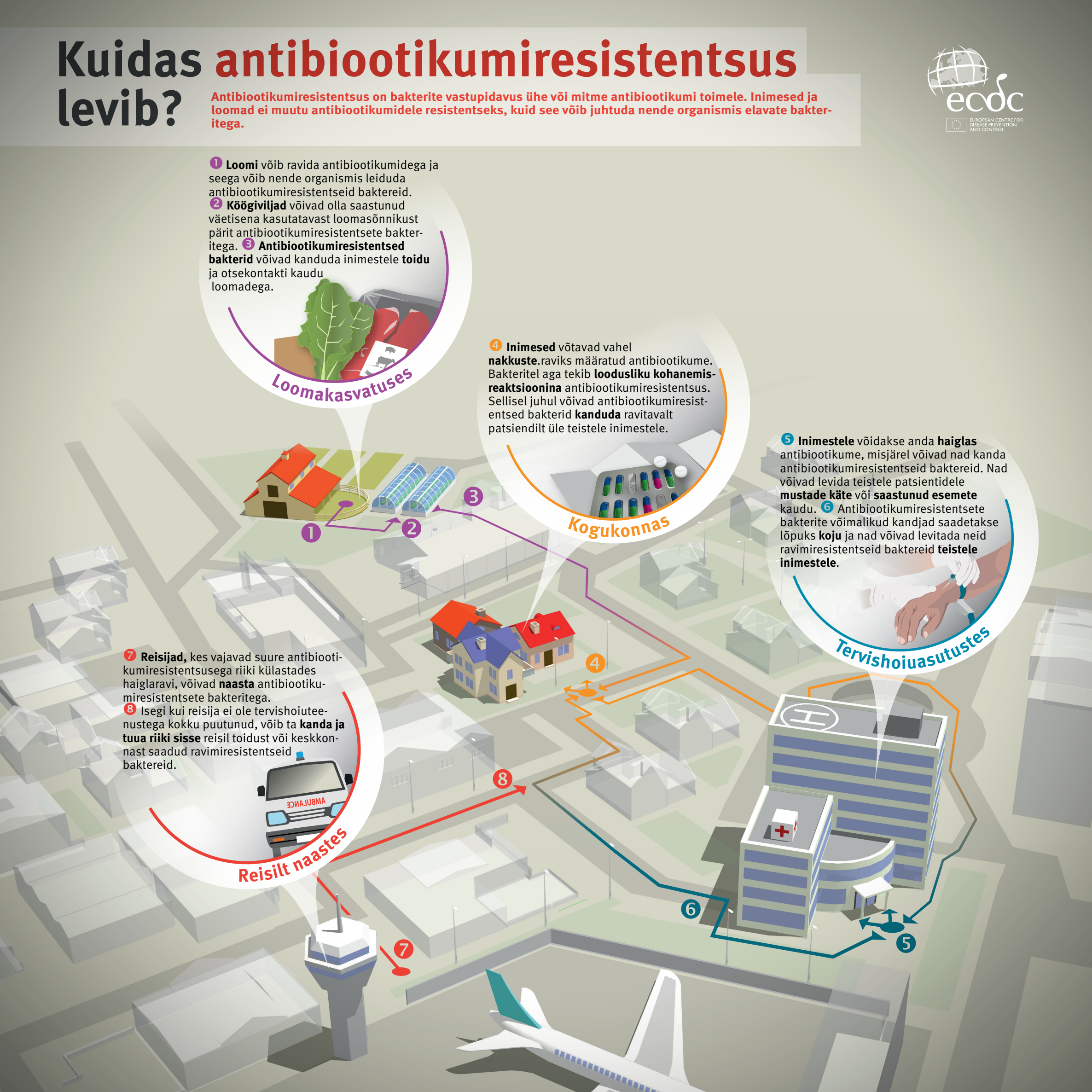
ecdc
EUROPEAN CENTRE FOR DISEASE PREVENTION AND CONTROL